Agricoltura, arboricoltura, forestazione urbana: produrre cibo e servizi ecosistemici nelle città del futuro

RECUPERO DI SPAZI VERDI URBANI E PERIURBANI E RUOLO DELL'AGRICOLTURA

Perugia
6-7-17

DIPARTIMENTO DI INGEGNERIA CIVILE E AMBIENTALE

Prof. Aggr. Aldo RANFA
aldo.ranfa@unipg.it

Nel Piano Nazionale per la Rigenerazione Urbana Sostenibile (2012), (CNAPPC - *Consiglio Nazionale Architetti Pianificatori Paesaggisti e Conservatori insieme ad ANCI, Regioni, ANCE e LEGAMBIENTE),* la rivalutazione degli spazi pubblici del verde urbano e dei servizi di quartiere sono obiettivi prioritari

Notevoli sono gli spazi pubblici e privati che si trovano sia sparsi nel tessuto urbano che nella frangia urbana, quindi aree entro o fuori le mura delle città di più antica origine

Per frangia urbana si intende quel bordo della città, a crescita disgregata, che tende ad inglobare frammenti di aree agricole in attesa di edificazione; è seguito da strade dalle quali però si propagano, in modo del tutto casuale, monconi di strade che terminano a fondo cieco contro campi agricoli

La frangia suburbana è costituita da centri abitati compatti, congiunti da tessuti edilizi disgregati, che si propagano dalle loro periferie dove sono stati inglobati residui di mosaici agricoli; il modello lineare è quello più diffuso, formatosi lungo un direttrice stradale intercomunale

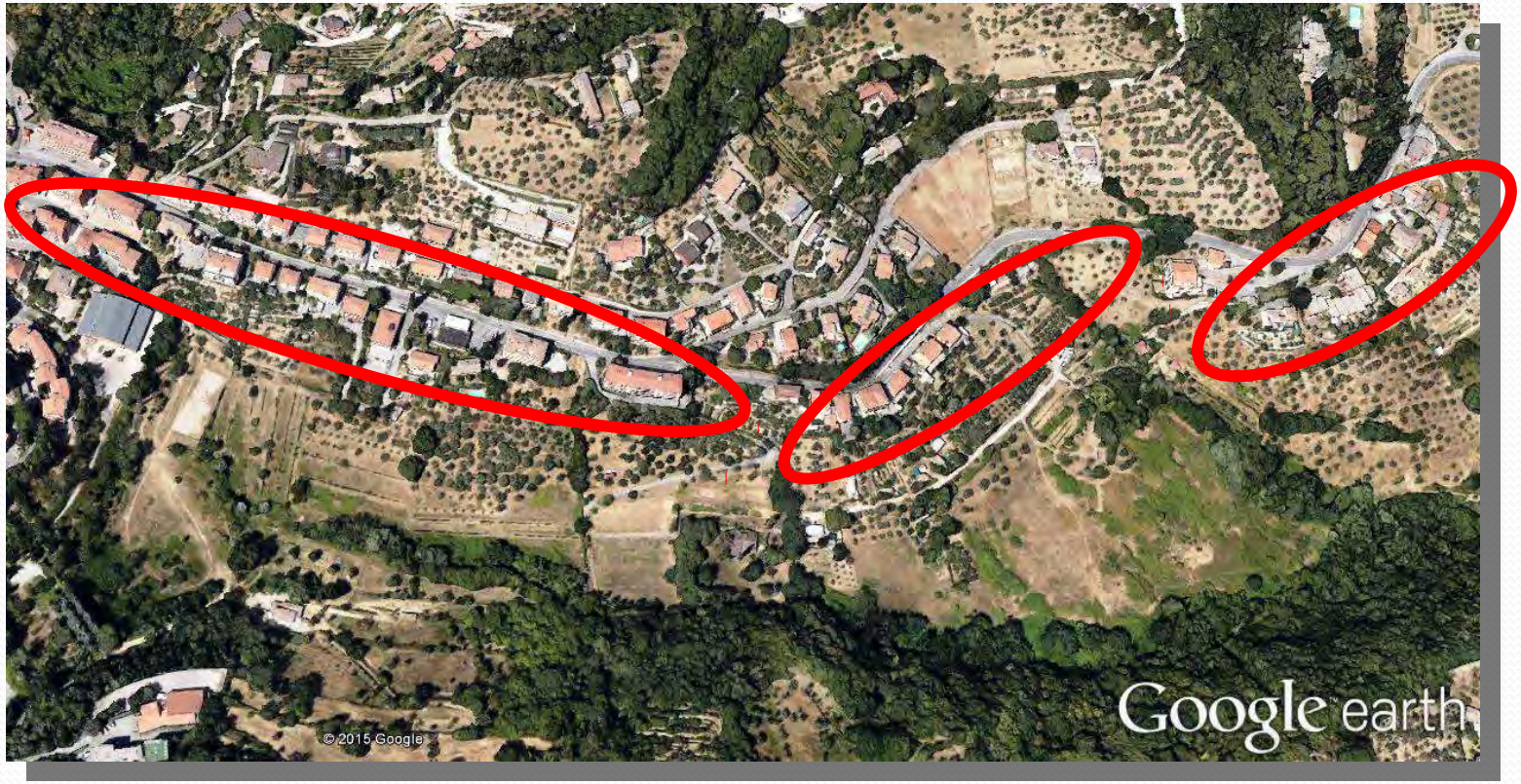

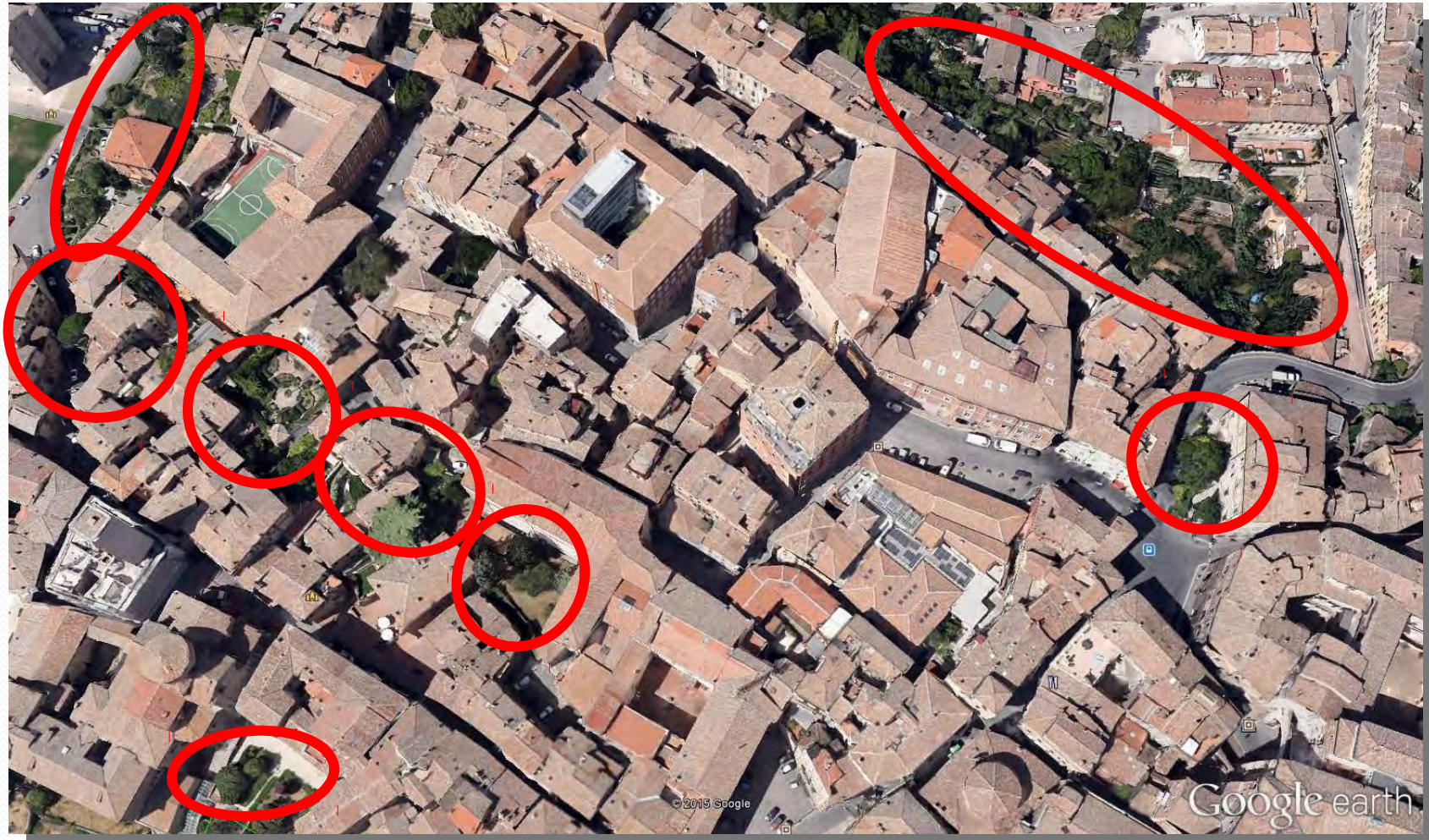
© 2015 Google
Google earth

Perugia

Ardea

Perugia

ORTI URBANI PRIVATI

Entro le mura della Città di Perugia

(Comune di Perugia, Garden Club Perugia, Università di Perugia)

Censimento 45% del totale

Verifica presenza coltivazione specie antiche e moderne

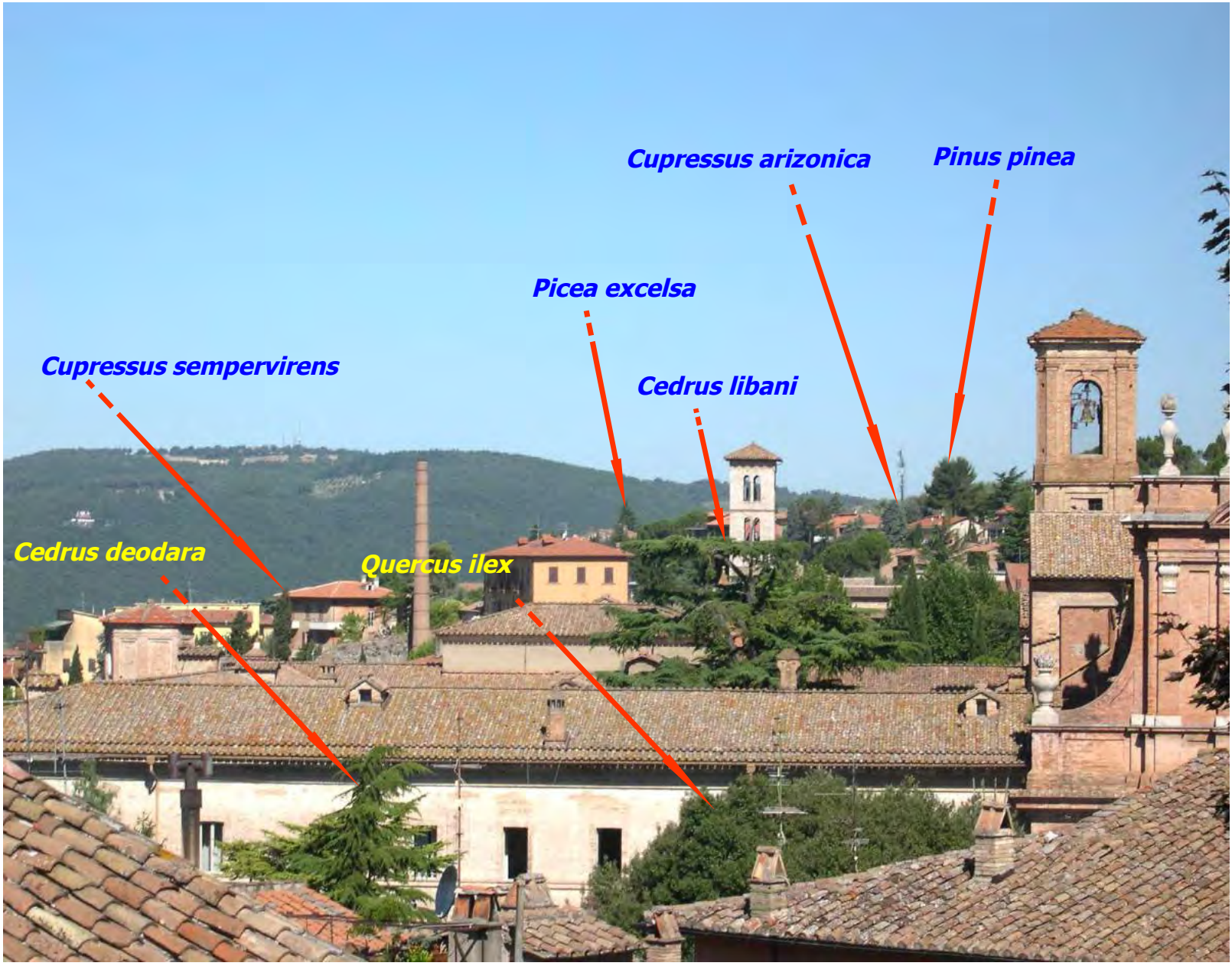
Cupressus arizonica
Pinus pinea
Picea excelsa
Cupressus sempervirens
Cedrus libani
Cedrus deodara
Quercus ilex

Alberi da frutto, anche biogeograficamente rilevanti

Specie fruttifere coltivate per ornamento

Intense attività produttive per consumo diretto e per commercializzazione

Colture protette

Feijoa sellowiana

Sud America (Europa, 1894 B.U.T.)

GIARDINI STORICI

GIARDINI TERAPEUTICI

Giardino sensoriale per malati d'Alzheimer

(Residenza Protetta per Anziani di Fontenuovo - PG)

Stimolazione sensoriale

Recupero spazi verdi abbandonati

Realizzazione di aree funzionali